

Trafalgar Square – Trafalgarské náměstí, které vede do dvou majestátních tříd, Mall a-Whitehall, které jsou lemovány politickými a-náboženskými symboly. Královská rezidence, ministerstva, parlament nebo kostely. Lehkovážnost je tu ovšem jako doma se svými krámky pro lidi ze St. James's a-Jermyn Street. Při průchodu kolem Victoria Tower Gardens se okolo Smith Square vlní uličky, jejichž domy mají fasády z-18. stol. Pokud se vydáme jižním směrem, pohroužíme se do rezidenčních čtvrtí, které byly z-větší části postaveny ve viktoriánském období. Jejich klid však mizí spolu s-přiblížováním se k-Victoria Station.

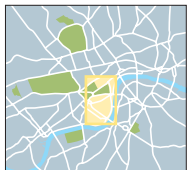

SEAFRESH

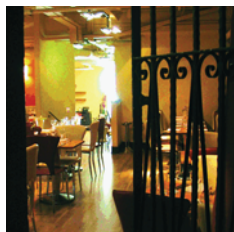

TIGER TIGER



ICA BAR



FORTNUM & MASON



JERMYN STREET

RESTAURACE

Seafresh (A-B5)

→ 80-81 Wilton Rd. SW1
Tel. 020 7828 0747
Po-pá 12-15, 17-22.30, so 12-22.30
Gargantuovské talíře „Fish and Chips“ a-veliký výběr rybních polévek. Ryby jsou připravovány na grilu za mírný příplatek. Ceny na jídelním lístku 12-15 £.

Chimes (A-B5)

→ 26 Churton St. SW1
Tel. 020 7821 7456, Denně 12-14.30, 17.30-22.15
Na jídelním lístku jsou tzv. pies – koláče, v-páře vařený losos, crumbles – ovocné drobenkové moučnicko a-zhruba 12 druhů jablečných mostů. Restaurace v-kultivované čtvrti s-velkou rustikální místností ozařenou množstvím světla.

Quilon (A-B3)

→ 41 Buckingham Gate SW1
Tel. 020 7821 1899
Po-pá 12.30-14.30, 18-23, so 18-23, ne 12.30-15.30, 18-22.30

Zdi jsou zdobeny stylizovanou džunglí.

Na talíři se podávají vytríbené, leč zneuznané speciality a-la jižní Indie z-ryb a-mořských plodů.

Menu 40 £ (oběd 25 £).

Al Duca (A-B1)

→ 4-5 Duke of York St. SW1
Tel. 020 7839 3090
Po-so 12-14.30 (so 15), 18-23

Špagety s-mořskými škeblemi, bufet grilovaných jídel, ovocné dezerty, invenční italská kuchyně v-salonku v-cihlových a-pískových tónech, které připomínají tento poloostrov.

Shepherd's (A-C5)

→ Marsham Court Marsham St. SW1
Tel. 020 7834 9552
Po-pá 12.30-23
Na pozadí kožených lavic tohoto restaurantu, založeného Michaelem Cainem a-slavným restaurátérem Peterem Langanem, se Šeptem probírají státní tajemství. MP's (členové parlamentu) tu špitají a-lordové si rádi udělají čas, aby si pochutnali na pečeném hovězím boku a-yorksířském pudinku nebo na telecích játrech na slanině. Znamenity výběr britských sýrů.

Ceny na jídelním lístku 29-33 £.

Matsuri (A-B1)

→ 15 Bury St. SW1
Tel. 020 7839 1101
Po-so 12-14.30, 18-22.30, ne 12-15, 18-22

Exkluzivní japonská kuchyně, která až hraničí s uměním. Vznešené suši, Teppan grill a-vynikající obsluha. Ceny na jídelním lístku 15 (oběd)-45 £.

KÁVA, ČAJ

Portrait Café (A-D1)

→ St. Martin's-Place WC2
Tel. 020 7312 2465
So-út 10-17.30, čt-pá 10-20.30
Jde o-kavárnu National Portrait Gallery s-velice moderním designem.

Café in the Crypt (A-D1)

→ Duncannon St. Crypt of St. Martin-in-the-Fields WC2
Tel. 020 7839 4342
otevřeno po-st 10-20, čt-so 10-23, ne 12-20
Asi v-polovině cesty mezi barem a-kavárnou se nachází krypta St. Martin-in-the-Field. Levné a-jednoduché místo, kam se dá zajít na skleničku, kávu nebo něco na zub mezi sloup.

BARY, PUBY, CENTRA UMĚNÍ

The Red Lion (A-B1)

→ 2 Duke of York St. SW1
Tel. 020 7321 0782
Po-so 12-23.30

Za květinovou fasádou se skrývá malý šarmantní pub s-krásnými zrcadly na zdech, centrálním barem a-zlatavým osvětlením.

Tiles (A-A4)

→ 36 Buckingham Palace Rd. SW1
Tel. 020 7834 7761
Po-pá 12-23
Dva kroky od hluku z-Victoria Station se nachází tento vinný bar ve sklepe, přístav klidu s-vřelou atmosférou, jehož měkké pohovky se nabízejí obyvatelům čtvrti.

Tiger Tiger (A-C1)

→ 29 Haymarket SW1
Tel. 020 7930 1885,
Po-so 12-3, ne 12-24
Má tři úrovně s-labyrintem schodišť a-chodeb spojených s-restaurací, dvěma bary a-klubem. Klidný a-vzdušný ve dne, v-noci Tiger Tiger bar bije divokým rytmem londýnských nocí.

Institute of Contemporary Arts (ICA) (A-C2)

→ The Mall SW1
www.ica.org.uk

Po 12-23, út-so 12-1, ne 12-20
Nevšední místo, které je zároveň galerií i-kinem, a-od roku 1948 místem schůzek britské avantgardy.

NÁKUPY

Waterstone's (A-B1)

→ 203-206 Piccadilly W1
Tel. 020 7851 2400,
Po-so 10-22, ne 12-18
K-vidění zde jsou především lidé zabraní do četby v-pohodlných sedadlech, takže by mohl vzniknout dojem, že se nacházíte v-knihovně. Nicméně, přece jen jde o-největší knihkupectví v-Evropě, plné křesel, lenošek a-vybavené několika bary.

Burlington Arcade (A-A1)

→ Po-pá 9.30-17.30, so 10-18
Přepychová nákupní galerie. „Beadles“, ochranka v-livřejí s-pozlacenými knoflíky mají pod dohledem exkluzivních obchodů s-kosmetikou, šperky, kašmírem, obuvi.

Fortnum & Mason (A-B1)

→ 181 Piccadilly W1
Tel. 020 7734 8040
Po-so 10-18.30, ne 12-18
Sestup do samého srdce gastronomické vytríbenosti.

Čajovna se nachází v-zadní části obchodu.

Jermyn Street (A-B1)

Ulice s-obchody pro muže, specializované na košile, parfémy, boty a-doutníky. Davidoff of London (n°35)

→ Tel. 020 7930 3079

Doutníky.

Tumbull & Asser (n°71)

→ Tel. 020 7808 3000

Preť-a-Porter (móda pro denní nošení).

John Lobb (n°88)

→ Tel. 020 7930 8089

Obuvník.

Floris (n°89)

→ Tel. 020 7930 2885

Obchod s-parfémy, který existuje již 270 let.

Dodavatel královny a-prince Charlese.

→ Po-pá 9.30-17.30, so 10-18

Přepychová nákupní galerie.

„Beadles“, ochranka v-livřejí s-pozlacenými knoflíky mají pod dohledem exkluzivních obchodů s-kosmetikou, šperky, kašmírem, obuvi.

Virgin Megastore (A-B1)

→ 1 Piccadilly Circus W1
Tel. 020 7439 2500,
Po-so 9-23, ne 12-18
Jeden z-největších obchodů s-céděčky.



NATIONAL GALLERY

NATIONAL PORTRAIT GALLERY

TRAFALGAR SQUARE

HORSE GUARDS

BUCKINGHAM PALACE

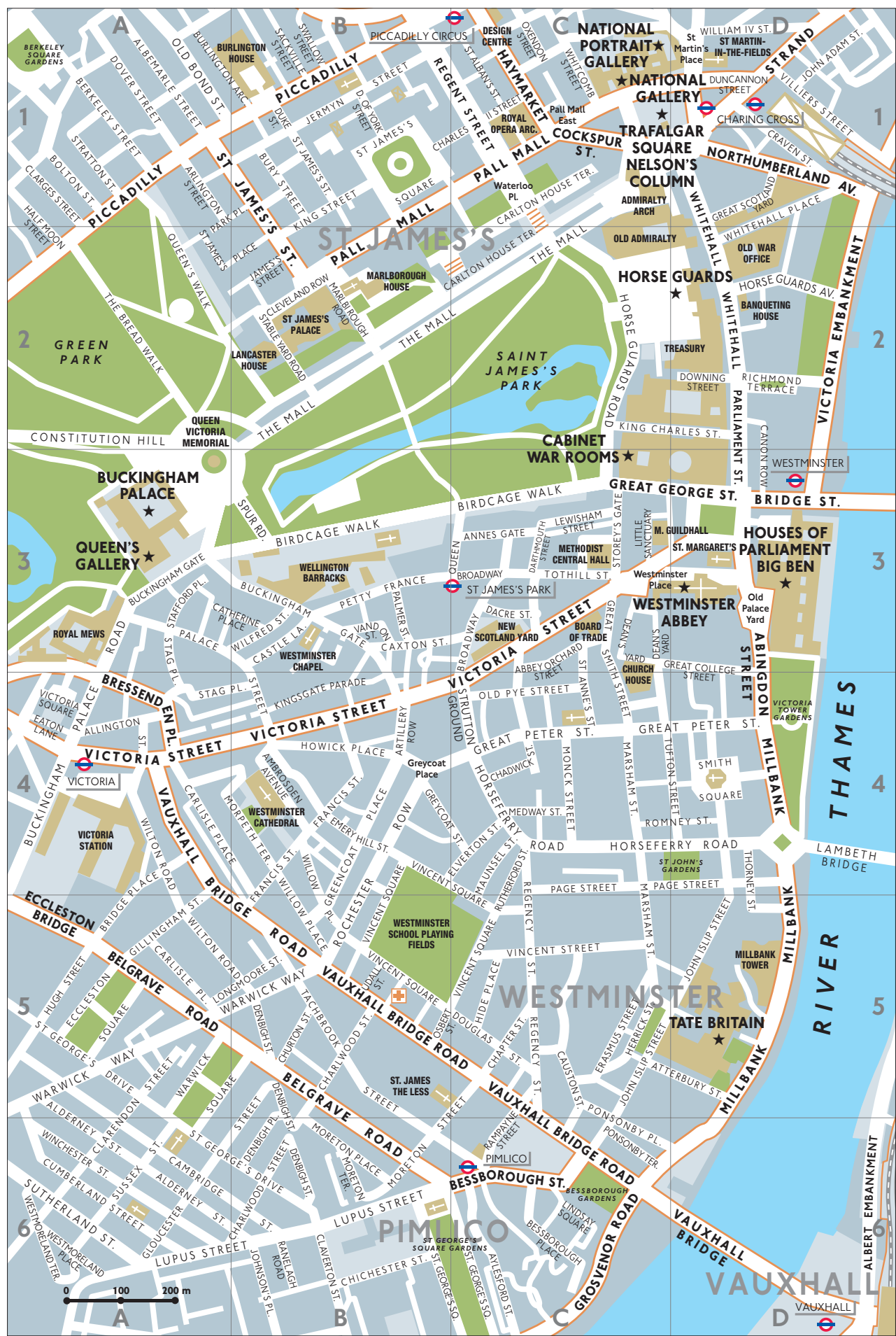

QUEEN'S GALLERY

CABINET WAR ROOMS

HOUSES OF PARLIAMENT/ BIG BEN

WESTMINSTER ABBEY

TATE BRITAIN

★ **National Gallery (A-C1)**
→ Trafalgar Square WC2
Tel. 020 7747 2885
Denně 10–18, st 10–21.
Jedna z-nejbohatších světových sbírek obrazů evropských mistrů (13.–20. stol.)
Mezi ty nejslavnější patří Giottova „Letnice“, „papež Julius II.“ od Rafaela, „Slunečnice“ od Van Gogha, „Stojící dáma u-spinetu“ od Vermeera.
★ **National Portrait Gallery (A-C1)**
→ St. Martin's-Lane WC2
Tel. 020 7306 0055
Denně 10–18, út a-pá 10–21
Ohromující galerie

portrétů k-poctě těch, kteří tvořili historii Velké Británie, od Thomase Morea (popis obrázku) přes Kit Cat Club až po současné Windsdory. Za vidění určité stojí jediný známý portrét Williama Shakespeara.
★ **Trafalgar Square/ Nelson's-Column (A-C1)**
Od roku 2002, kdy se náměstí stalo pěší zónou, zmizeli holubi a-turisté se zabydli na schodech vedoucích od sloupu k-National Gallery. Spodní reliéf paty impozantního sloupu věnované admirálu Nelsonovi je vyroben z-bronzy děl ukořistě-

ných admirálem při porážkách francouzské floty. Každý rok se 31. XII. shromáždí dav pod větvemi obrovské jedle, kterou darovalo Norsko, aby společně čekali na dvanáctý úder půlnoci.
★ **Horse Guards (A-D2)**
→ Whitehall SW1
Tel. 020 7414 2271
Stráž se střídá po-so v-11, v-ne v-10
Čtyři neproniknutelní strážníci, vysoko sedící na úžasných koních, vystrojení v-legračních chlupatých čepicích, drží stráž před hlavním stanem královské stráže. Toto představení přitahuje

zvědavce a-jejich příliv vrcholí během ranního střídání. Lze pozorovat z-volného prostranství St. James Park.
★ **Buckingham Palace (A-D2)**
→ The Mall SW1
Tel. 020 7766 7300
VIII-X 9.45–15.45
Od roku 1837, kdy se do něj královna nastěhovala, je tento palác se strohovou fasádou sídlem britských vládců.
Pokoje jsou přístupné pouze v-léte, avšak střídání stráží přitahuje davy celoročně.
★ **Queen's-Gallery (A-A3)**

→ Buckingham Palace Road
Tel. 020 7766 7301
Denně 10–17.30
Tato galerie sousedící s-Buckinghamským palácem čerpá svůj provozní kapitál ze soukromých sbírek „Koruny“, jedné z-nejbohatších na světě.
Budova, jejíž kameny pocházejí z-kaple, kterou královna Viktorie nechala zničit během druhé světové války, byla po válce přestavěna ve stylu Nasha a-rozšířena v-roce 2002.
★ **Cabinet War Rooms (A-C2)**
→ Clive Steps King Charles St. SW1

Tel. 020 7930 6961
Denně 9.30–18
Tyto betonové sklepy byly generálním štábem Churchilla v-průběhu 2. světové války. Jejich obnovení je poutavé.
★ **Houses of Parliament/ Big Ben (A-D3)**
→ Westminster Place SW1
Tel. 020 0906 3773
Návštěvu je třeba sjednat předem
Na vrcholu nejvyšší věže se nachází Big Ben, nejslavnější zvon na světě, bezporuchový a-na legendárních známkách. Ve stínu věže Clock Tower se nachází parlament, srdce anglického

politického života, jehož udivivující neogotická architektura se odráží ve vodách řeky Temže. Účast na parlamentních debatách je možná od X–VII.
★ **Westminster Abbey (A-C3)**
→ Dean's-Yard SW1
Tel. 020 7654 4900
Po-so 9.30–15.45, (st do 19, so do 13.45)
Nejkрасnější církevní budova Londýna a-také mistrovské dílo plaměnkové gotiky. Její vysoká žebrová klenba pravidelně „hostí“ královské ceremonie už od roku 1308. Korunovační trůn je uchován v-jedné z-kapli.

Budova opatství je také chrámem. Největší muži země jsou zde pochováni nebo tu mají své sochy. Relikviář, který navíc zobrazuje svatého krále Eduarda „Vyznačce“ (1042–1066), je uložen v-jedné z-kapli.
★ **Tate Britain (A-D5)**
→ Millbank SW1
Tel. 020 7887 8008
Denně 10–17.50
Tate Gallery se v-roce 2000 rozdojvila a-přenechala mimořádné sbírky anglického malířství galerii Tate Britain za účelem odděleného vystavení. Přilehlá Clore Gallery vystavuje nádhernou sbírku Turnera.