HRAD ŠPILBERK



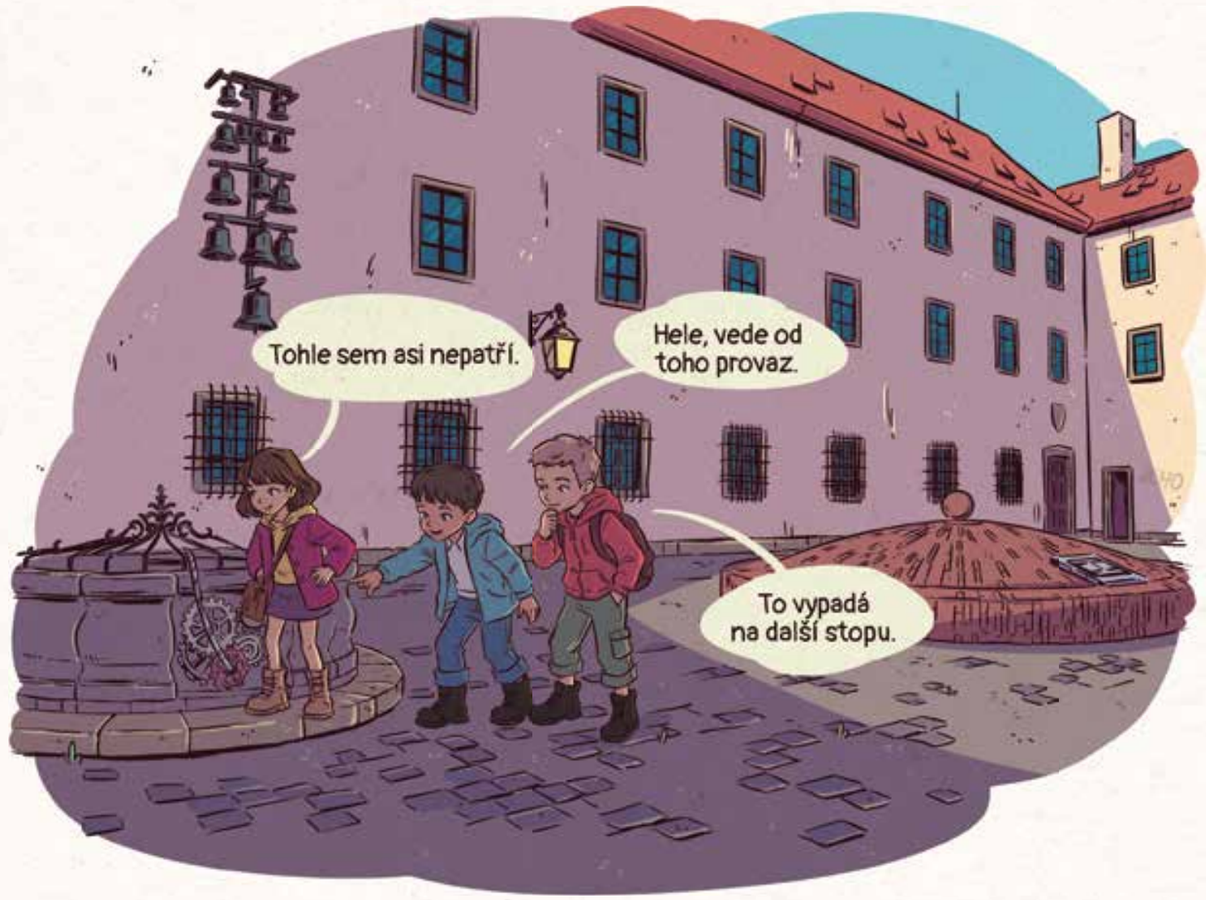

CO SE STALO?

Nová stopa děti zavedla na velké nádvoří hradu Špilberku. Hned si všimly podivného mechanismu na roubení studny, který rozhodně nevypadal jako historická památka.
K odhalení úkrytu prvního klíče musí soukolí rozpohybovat a získat tak další nápovědu.

Najdi na hradním nádvoří první klíč.