Kdo ví, odkud se berou děti?

Všechny děti mají otce a matku. Rostou v břiše své matky. Když jsou dost velké na to, aby mohly žít mimo dělohu, narodí se. Tak je to u všech lidí – a také u mnoha zvířat. Všichni, včetně našich rodičů, prarodičů a přátel, jsme kdysi byli dětmi.
Představ si: tvoje maminka byla kdysi malinkým stvořením v břiše tvé babičky!

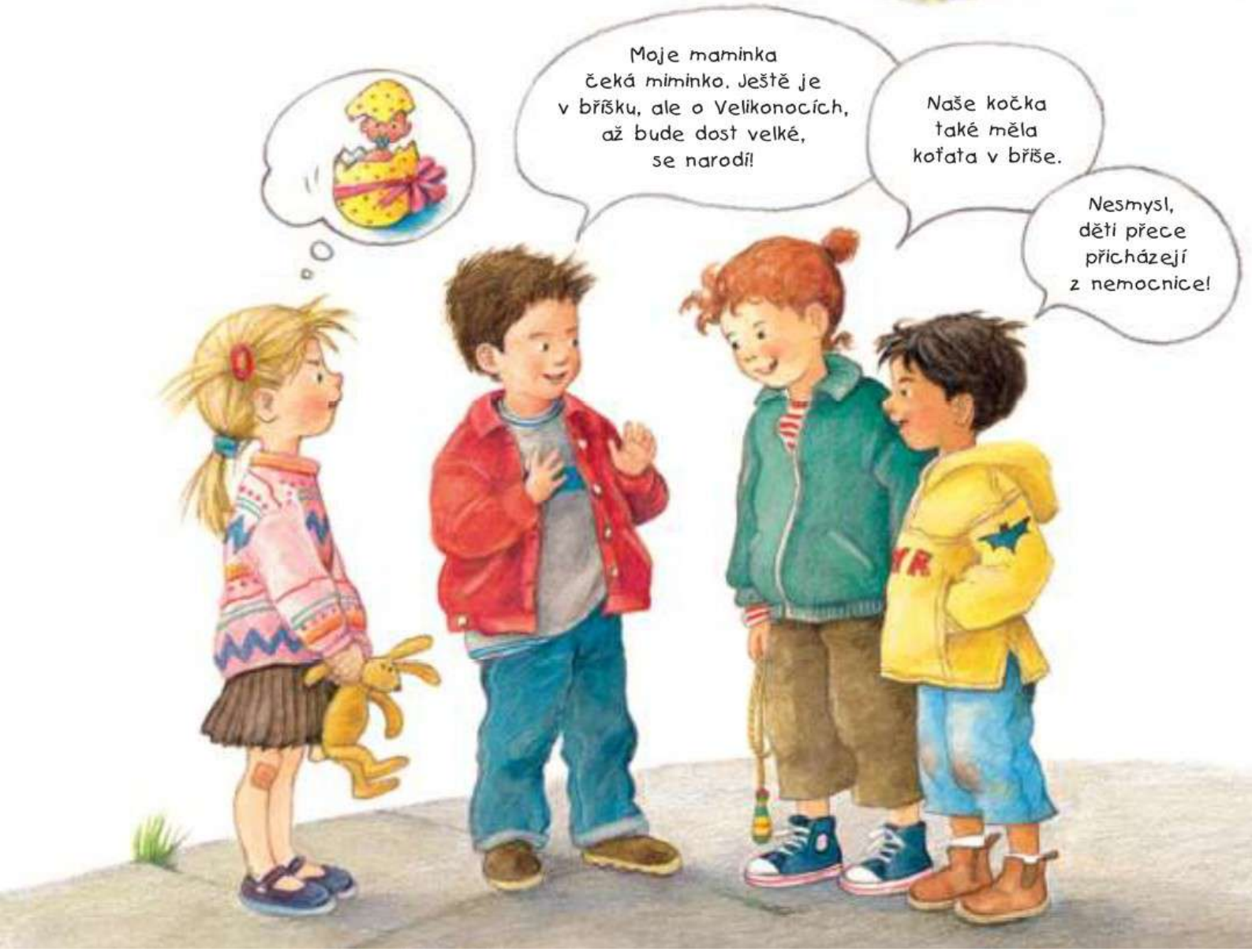

Jak vznikají dvojčata?

Velmi zřídka se stává, že dozrají dvě vajíčka současně. Pokud se s nimi spojí dvě spermie, vzniknou dvojčata. Mohou to být dvě dívky, dva chlapci nebo jeden chlapec a jedna dívka.
Existují také jednovaječná dvojčata. Vznikají z jediného oplodněného vajíčka, které se na samém počátku rozdělilo. Obě nově vzniklé buňky však dále rostou odděleně. Jednovaječná dvojčata jsou si tak podobná, že je téměř nelze od sebe rozeznat: jsou si podobná jako vejce vejci a mají vždy stejné pohlaví.
Existují také trojčata a čtyřčata, dokonce se už narodila i sedmerčata!

Jak poznáš, že to nemohou být jednovaječná dvojčata?

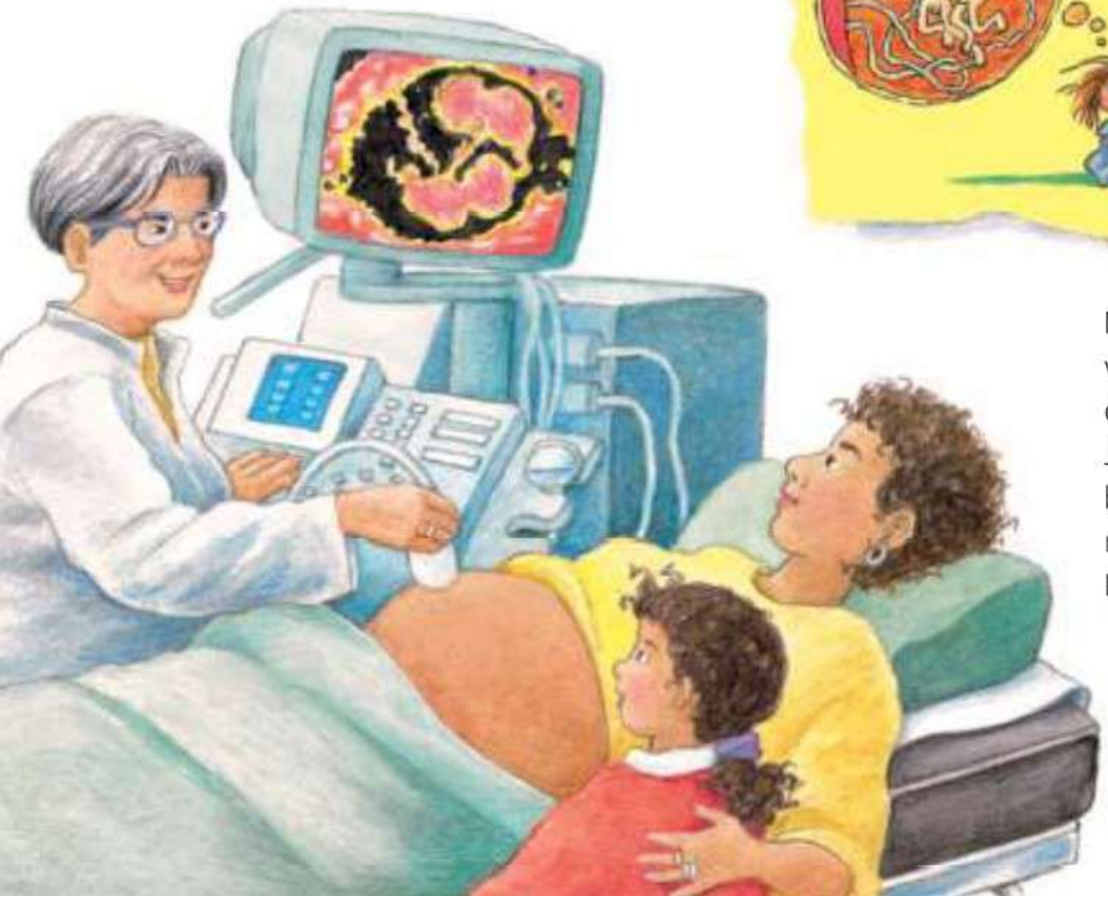

Nora smí jít na ultrazvukové vyšetření. Na obrazovce vidí obě děti. Maminka totiž čeká dvojčata. Je vidět, jak se hýbou a jak jim bije srdce. Jestli to budou kluci, nebo holky, bude překvapení. Paní doktorka to už ví.