JAK SE DOSTANEME K PORTÁLU?

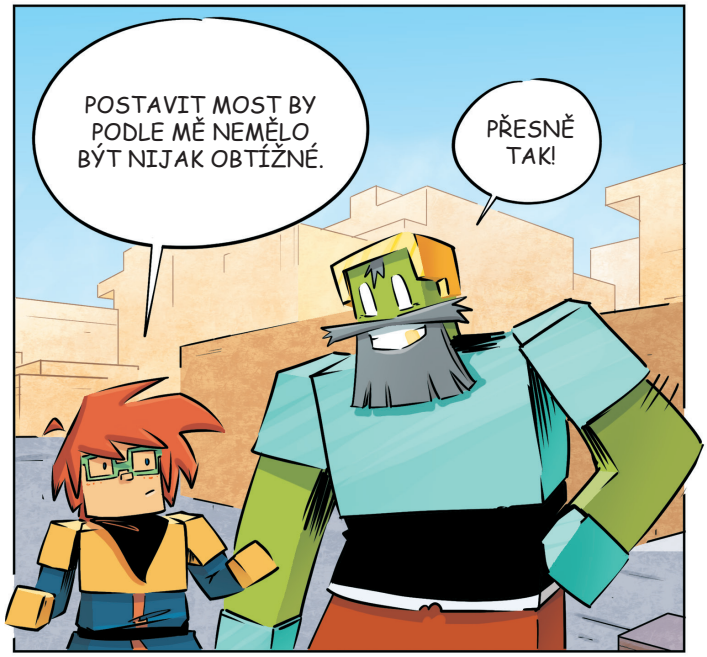
POSTAVIT MOST BY PODLE MĚ NEMĚLO BÝT NIJAK OBTÍŽNÉ.
PŘESNĚ TAK!

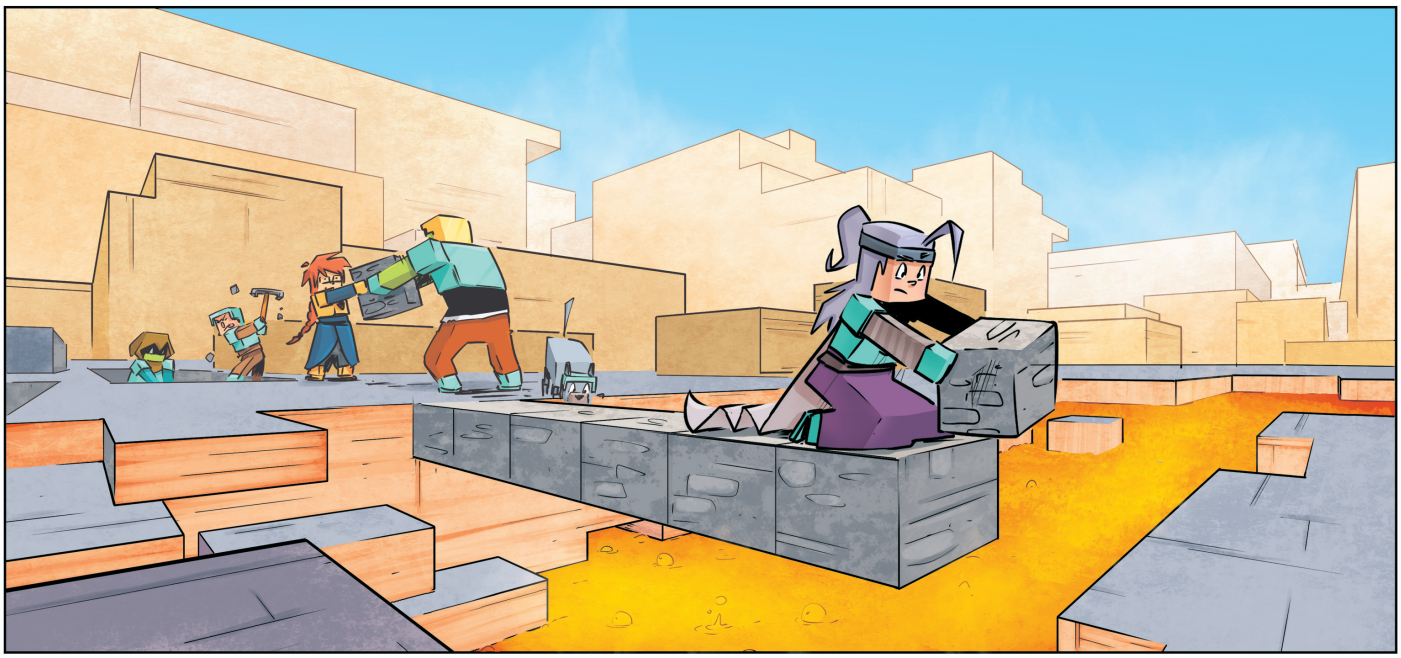

UŽ TO SKORO MÁME!

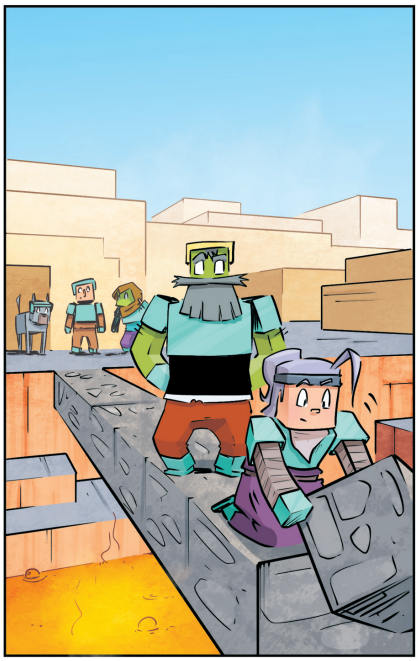

HRRRN! LÁVA... POŘÁD SAMÁ LÁVA. JAKO BY TO JEDNOU NEMOHLO BÝT NĚCO JINÉHO!
NENECH SE TÍM ROZHODIT.

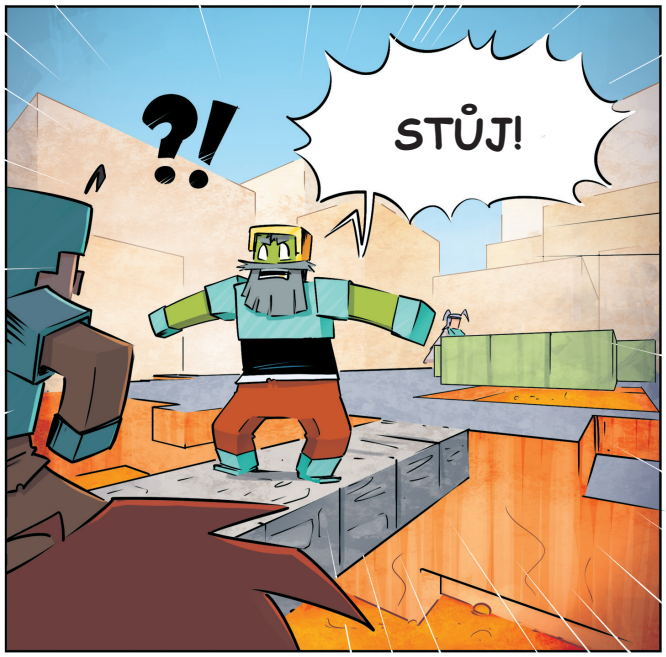
?!
STŮJ!

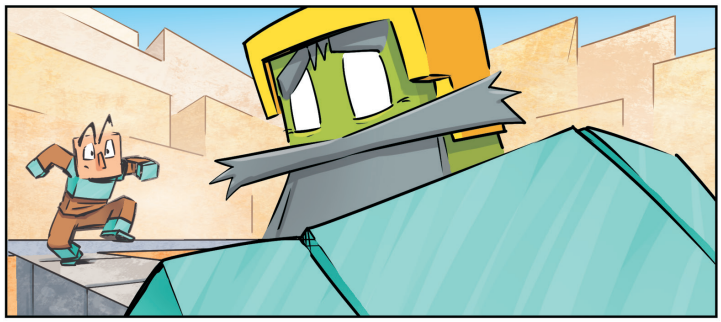

JEN DO TOHO, ALBÉRICU...

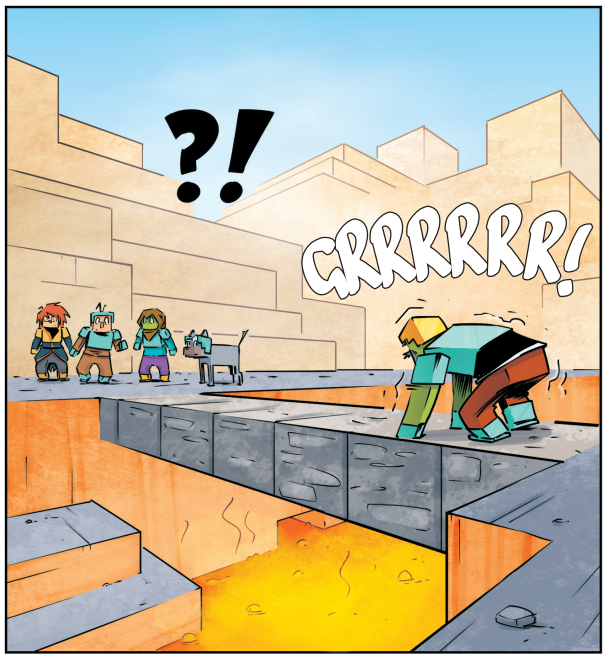
?!
GRRRRRR!

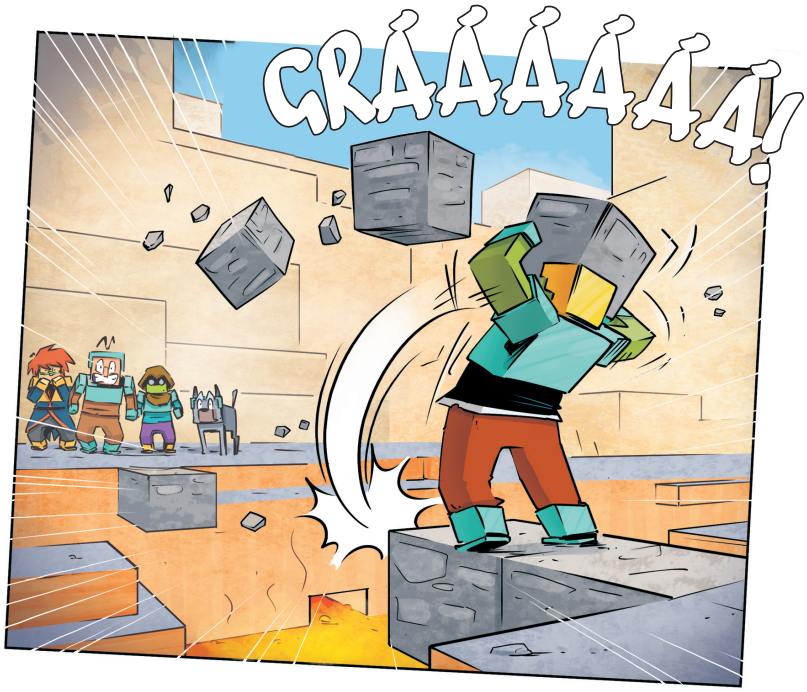
GRÁÁÁÁÁÁ!

MISTŘE! CO TO DĚLÁTE?!

ODVEDLI JSTE DOBROU PRÁCI, VAŠE DOBRODRUŽSTVÍ TADY ALE KONČÍ!

BUDOU Z VÁS SKVĚLÍ BOJOVNÍCI, SPOLEČNĚ S ALBÉRICEM ALE ODMÍTÁME OHROZIT VAŠE ŽIVOTY.
DRAKOVI Z KONCE SE POSTAVÍME SAMI!
NE! POTŘEBUJETE NÁS!
NEDĚLEJTE TO!
POMŮŽEME VÁM!
NEMÁTE ANI TUŠENÍ, JAK NEBEZPEČNÁ ŘÍŠE KONCE JE.
AŽ SE TAM DOSTANEME, NEJSPÍŠ SE NEBUDEME MOCT VRÁTIT...
KLIK!

SLIBTE NÁM, ŽE SE VRÁTÍTE!
SLIBUJEME!
MISTŘE ALBÉRICU...
MARGUERITE...
MM... MINUSI?!
MINUSI?! KAM SES PODĚL?

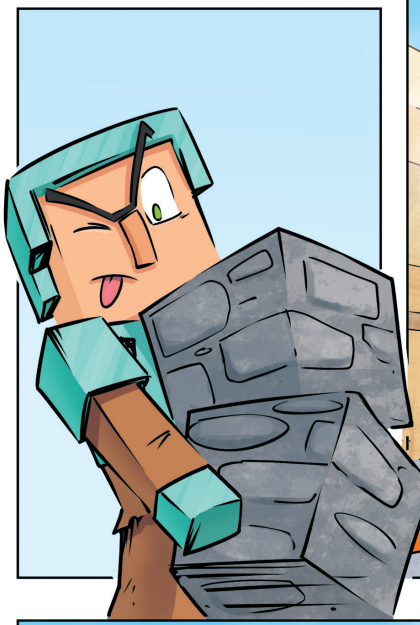

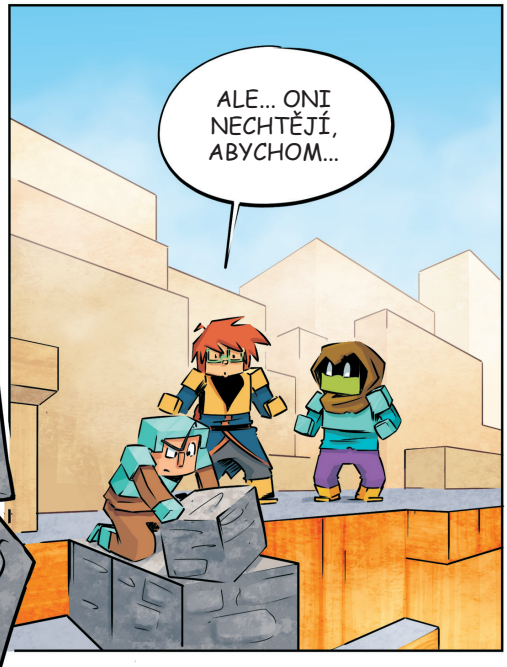
ALE... ONI NECHTĚJÍ, ABYCHOM...

JSME JEDEN TÝM! JENOM SPOLEČNĚ JSME NEJSILNĚJŠÍ!
DĚLEJTE, CO UZNÁTE ZA VHODNÉ!

ALE JÁ...

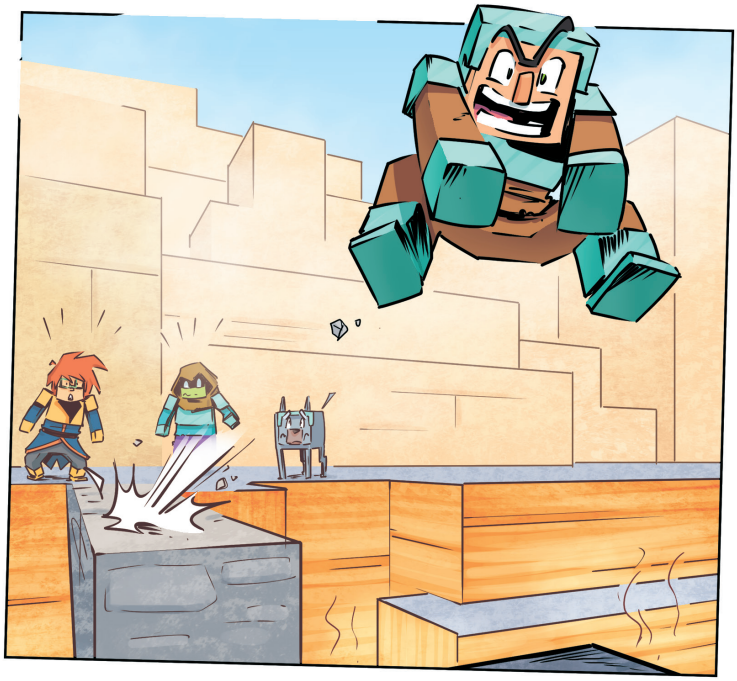

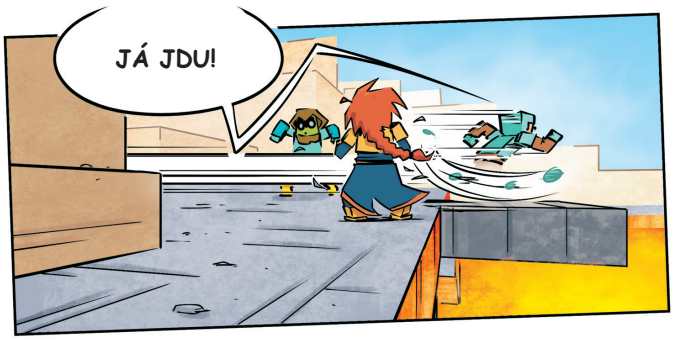
JÁ JDU!

NN... NE NE NE NE!

MINUSI!

TAP!
POP!

NEDÍVEJ SE NA NĚ A VŠECHNO BUDE V POHODĚ!
MYSLÍŠ, ŽE TO NEVÍM?!

VŘIIIIIIIIIISK!!!

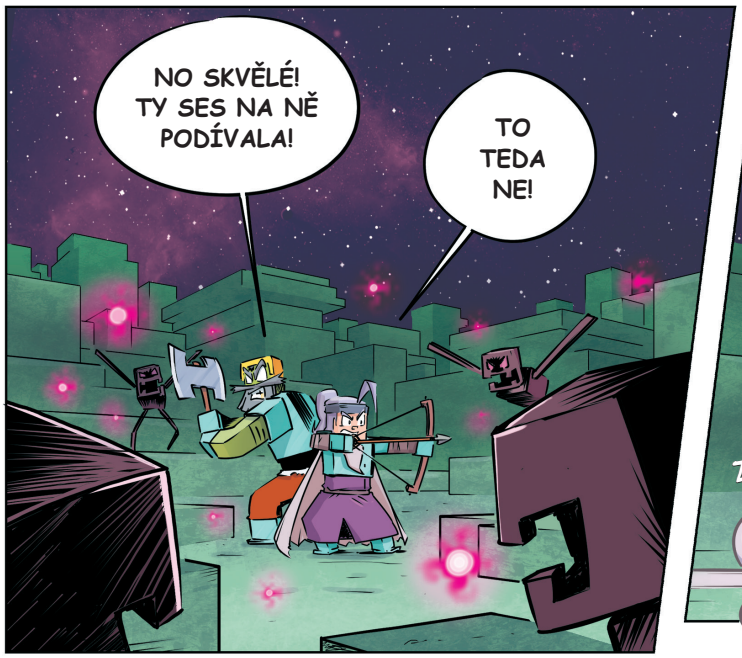
NO SKVĚLÉ! TY SES NA NĚ PODÍVALA!
TO TEDA NE!

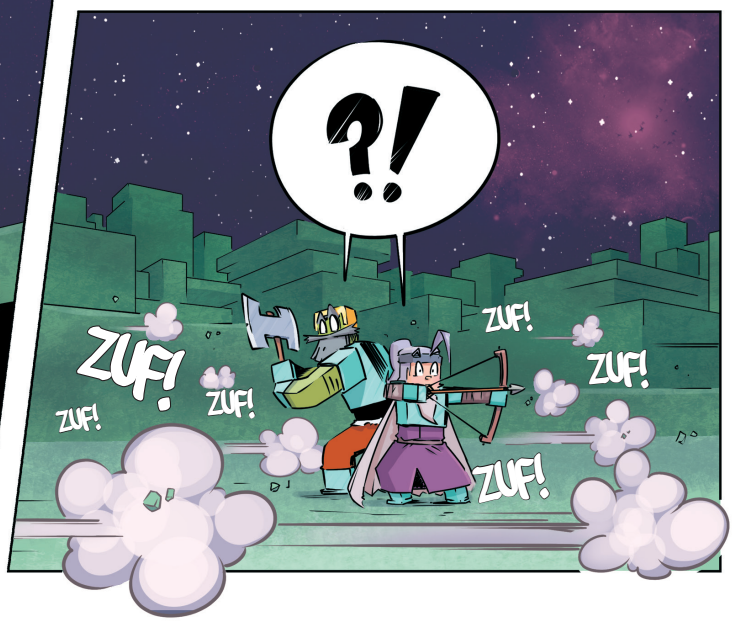
?!
ZUF!
ZUF!
ZUF!
ZUF!
ZUF!
ZUF!

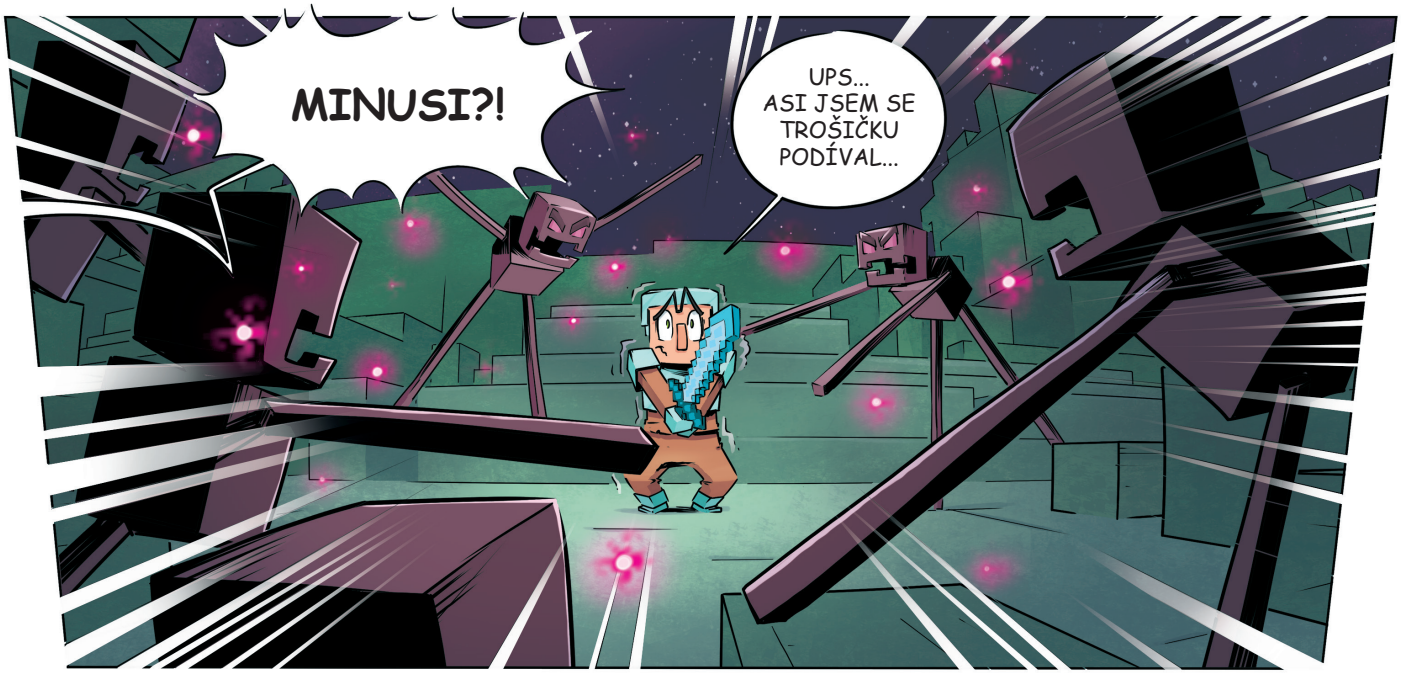
MINUSI?!
UPS... ASI JSEM SE TROŠIČKU PODÍVAL...

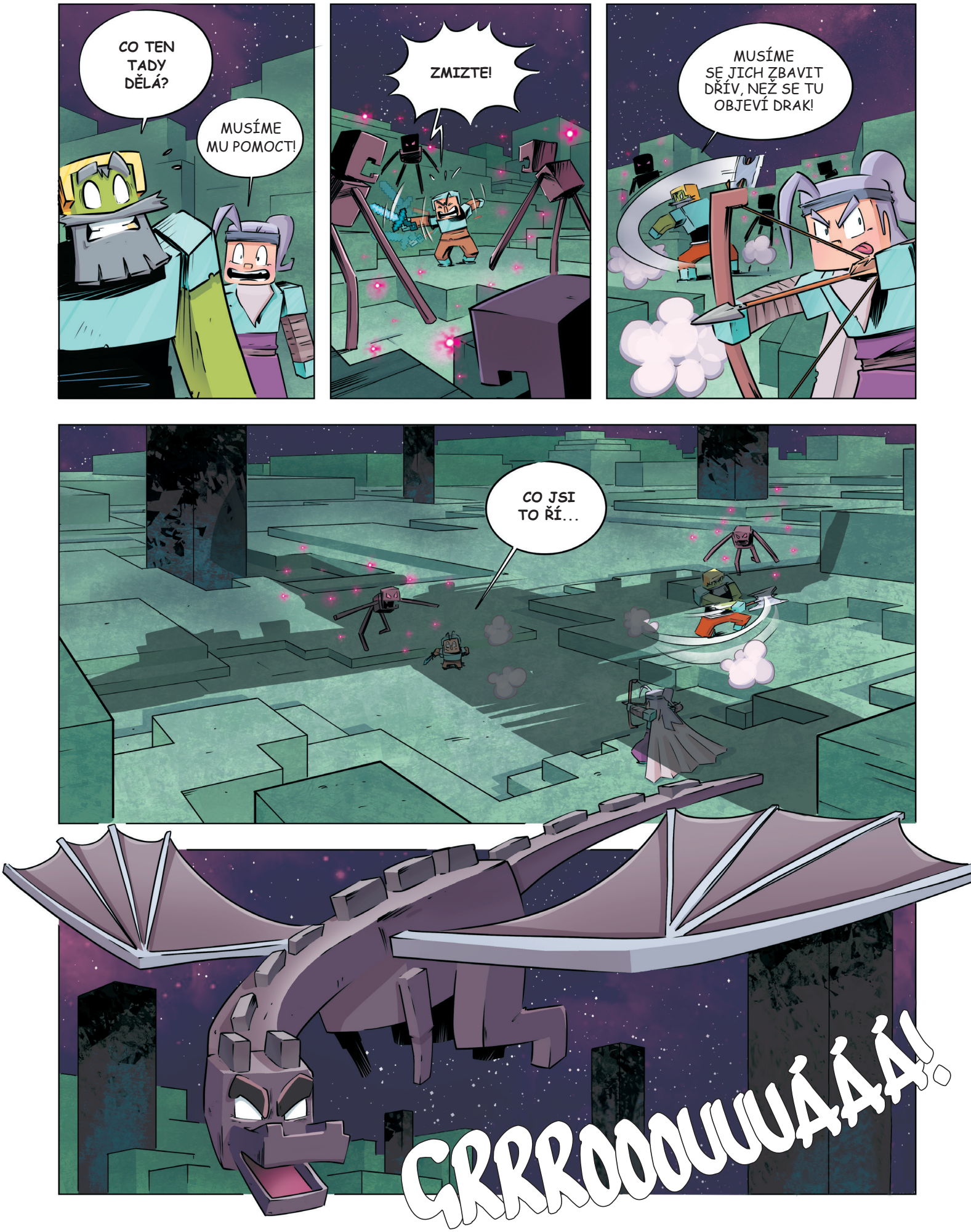
CO TEN TADY DĚLÁ?
MUSÍME MU POMOCT!
ZMIZTE!
MUSÍME SE JICH ZBAVIT DŘÍV, NEŽ SE TU OBJEVÍ DRAK!
CO JSI TO ŘÍ...
GRRROOOUUÁÁÁ!