Pondelok

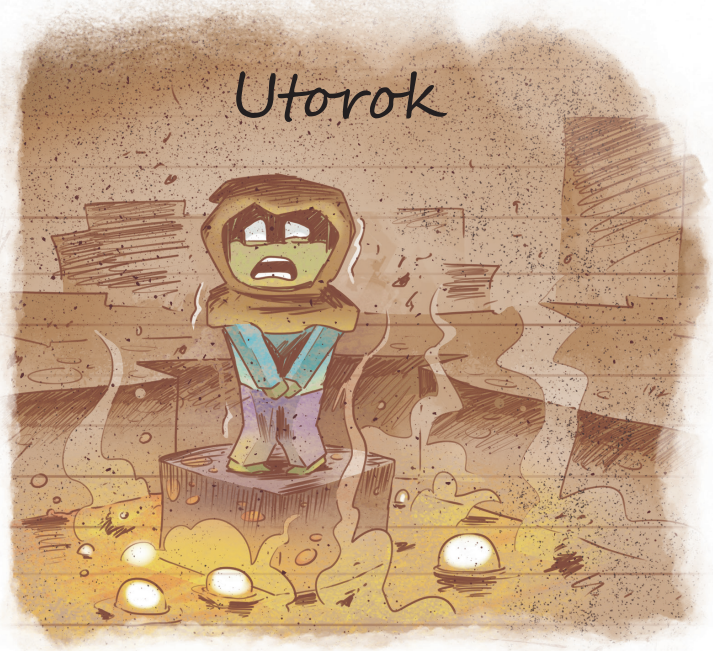
Utorok

Streda

Štvrtok

TAK NEVIEM... ČI BY NAKONIEC NEBOLO LEPŠIE VRÁTIŤ SA DOMOV...

O NIEČO NESKÔR...

POMOC!!! V JASKYNI JE TO JEDEN ZOMBI VEDĽA DRUHÉHO!
?!
ALE NIE!! AJ TU?!

Ó, PARDON, MYSLEL SOM SI, ŽE SI ZOMBI!
HA HA HA! JA SOM CHROPT, ÚPLNE OBYČAJNÝ POCESTNÝ.
JA SOM MINUS. A MUSÍM POVEDAŤ, ŽE S TOU KAPUCŇOU TO NIE JE VÔBEC ĽAHKÉ POZNAŤ.
EHM, PRAVDA. ZISTIL SOM, ŽE MOBOVIA MA TAKTO HNEĎ NESPOZNAJÚ!
ŠIKOVNÝ ŤAH!
TÁBORÍM KÚSOK ODTIAĽTO!
?!
NECHCEŠ SA SO MNOU NAVEČERAŤ?
POZÝVAM ŤA! ČO TY NA TO?
UŽ BEŽÍM!

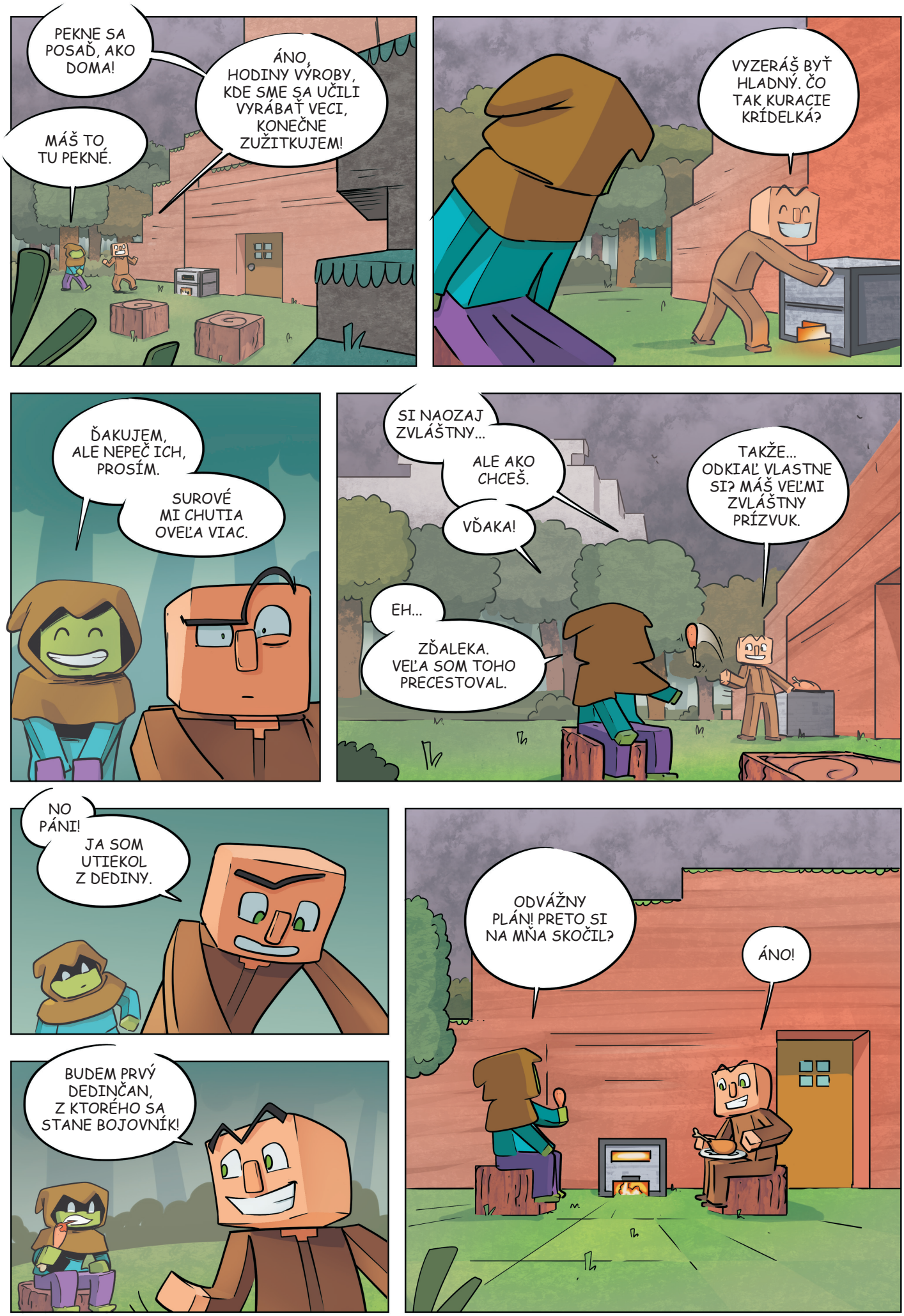
PEKNE SA POSAĎ, AKO DOMA!
ÁNO, HODINY VÝROBY, KDE SME SA UČILI VYRÁBAŤ VECI, KONEČNE ZUŽITKUJEM!
MÁŠ TO TU PEKNÉ.
VYZERÁŠ BYŤ HLADNÝ. ČO TAK KURACIE KRÍDELKÁ?
ĎAKUJEM, ALE NEPEČ ICH, PROSÍM.
SUROVÉ MI CHUTIA OVEĽA VIAC.
SI NAOZAJ ZVLÁŠTNY...
ALE AKO CHCEŠ.
VĎAKA!
TAKŽE... ODKIAĽ VLASTNE SI? MÁŠ VEĽMI ZVLÁŠTNY PRÍZVUK.
EH...
ZĎALEKA. VEĽA SOM TOHO PRECESTOVAL.
NO PÁNI!
JA SOM UTIEKOL Z DEDINY.
BUDEM PRVÝ DEDINČAN, Z KTORÉHO SA STANE BOJOVNÍK!
ODVÁŽNY PLÁN! PRETO SI NA MŇA SKOČIL?
ÁNO!

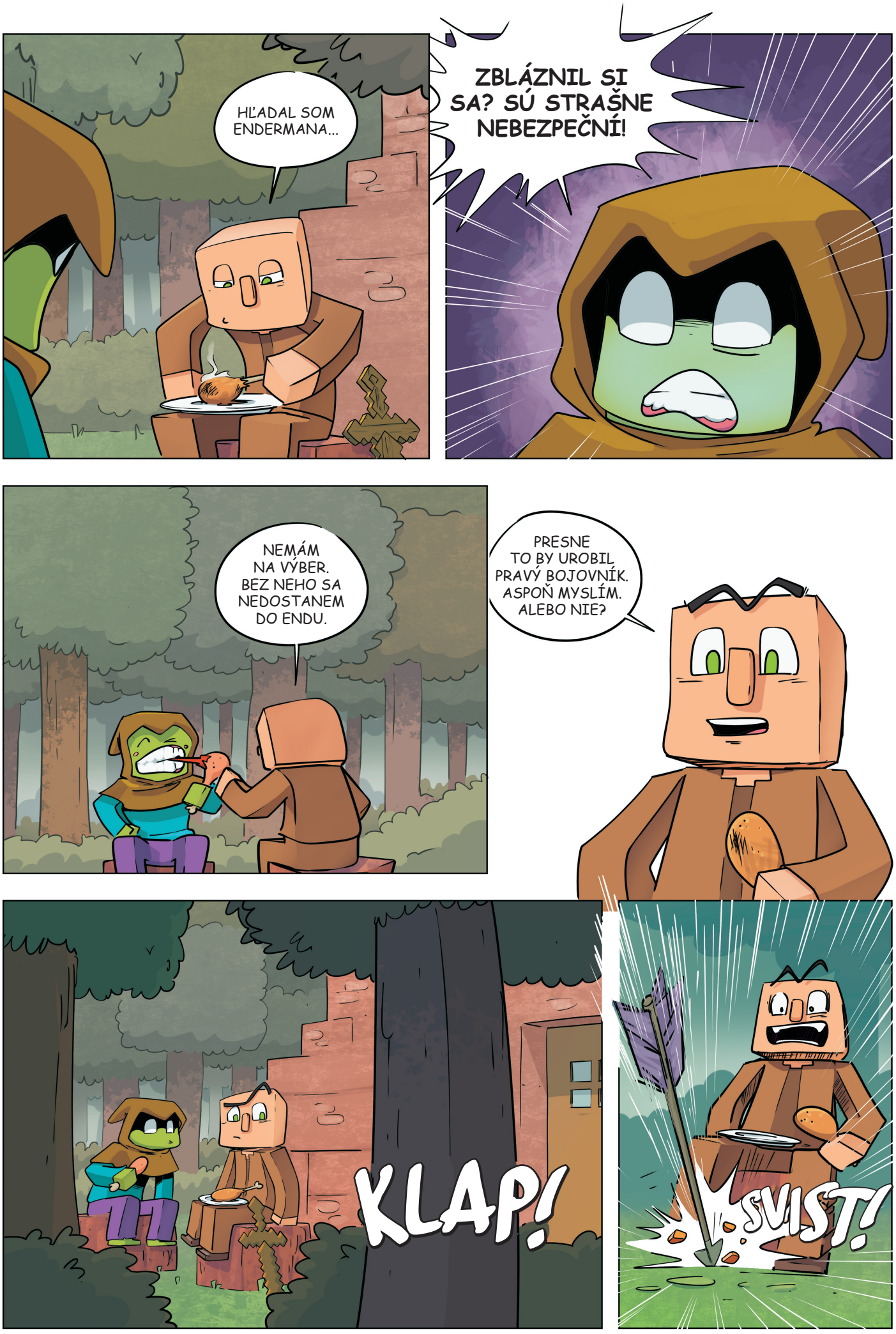
HĽADAL SOM ENDERMANA...
ZBLÁZNIL SI SA? SÚ STRAŠNE NEBEZPEČNÍ!
NEMÁM NA VÝBER. BEZ NEHO SA NEDOSTANEM DO ENDU.
PRESNE TO BY UROBIL PRAVÝ BOJOVNÍK. ASPOŇ MYSLÍM. ALEBO NIE?
KLAP!
SVIST!