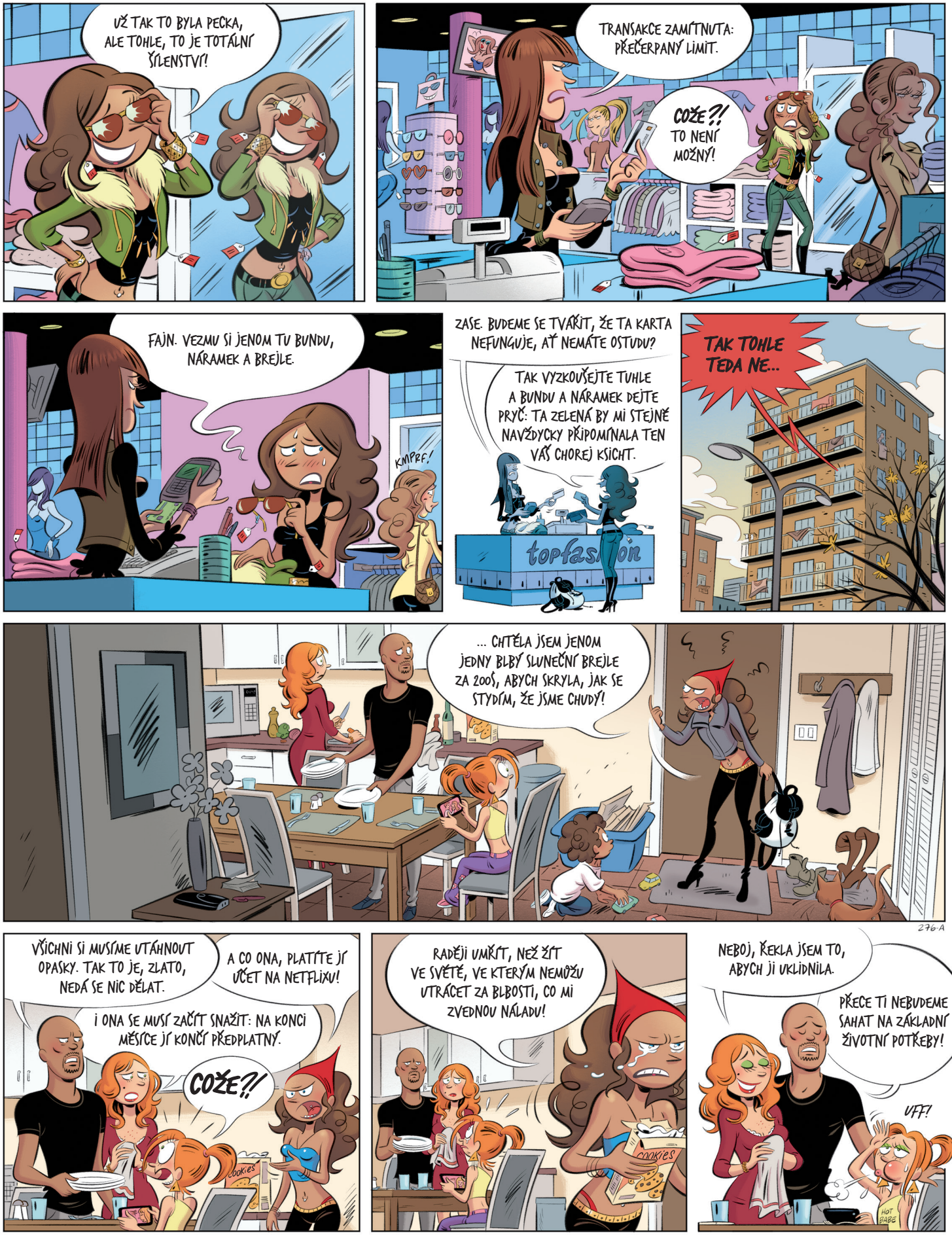
UŽ TAK TO BYLA PECKA, ALE TOHLE, TO JE TOTÁLNÍ ŠÍLENSTVÍ!
TRANSAKCE ZAMÍTNUTA: PŘEČERPANÝ LIMIT.
COŽE?! TO NENÍ MOŽNÝ!
FAJN. VEZMU SI JENOM TU BUNDU, NÁRAMEK A BREJLE.
KMPRF!
ZASE. BUDEME SE TVÁŘIT, ŽE TA KARTA NEFUNGUJE, AŤ NEMÁTE OSTUDU?
TAK VYZKOUŠEJTE TUHLE A BUNDU A NÁRAMEK DEJTE PRYČ: TA ZELENÁ BY MI STEJNĚ NAVŽDYCKY PŘIPOMÍNALA TEN VÁŠ CHOREJ KSICHT.
topfashion
TAK TOHLE TEDA NE...
... CHTĚLA JSEM JENOM JEDNY BLBÝ SLUNEČNÍ BREJLE ZA 200$, ABYCH SKRYLA, JAK SE STYDÍM, ŽE JSME CHUDÝ!
276-A
VŠICHNI SI MUSÍME UTÁHNOUT OPASKY. TAK TO JE, ZLATO, NEDÁ SE NIC DĚLAT.
A CO ONA, PLATÍTE JÍ ÚČET NA NETFLIXU!
I ONA SE MUSÍ ZAČÍT SNAŽIT: NA KONCI MĚSÍCE JÍ KONČÍ PŘEDPLATNÝ.
COŽE?!
COOKIES
RADĚJI UMŘÍT, NEŽ ŽÍT VE SVĚTĚ, VE KTERÝM NEMŮŽU UTRÁCET ZA BLBOSTI, CO MI ZVEDNOU NÁLADU!
COOKIES
NEBOJ, ŘEKLA JSEM TO, ABYCH JI UKLIDNILA.
PŘECE TI NEBUDEME SAHAT NA ZÁKLADNÍ ŽIVOTNÍ POTŘEBY!
UFF!
HOT BABE

HEJ, VYPADNI Z MÝHO POKOJE!
TY VYPADNI. TO TY JSI MI SEM VLEZLA!

UŽ TAK TO BYLA PECKA, ALE TOHLE, TO JE TOTÁLNÍ ŠÍLENSTVÍ!
A NA CO POTŘEBUJEŠ BÝT SAMA? CHCEŠ NA INTERNETU KOUKAT NA BOBRY? DO TOHO, NEBUDU TĚ RUŠIT.

NEJENŽE JSEŠ BLBÁ, ALE I HLUCHÁ! ŘÍKÁM TI, ŽE MĚ HOLKY NEBEROU!
TAK PROČ JSI MEGAN STRKALA JAZYK DO PUSY, CO?
RAAAH! TO ONA VYJELA PO MNĚ, KRÁVO!

NEČEKALA JSEM TO.
NO, ŠPATNĚ JSI VIDĚLA! KDYBY SIS JEN TAK NEPOUŠTĚLA HUBU NA ŠPACÍR, NAŠI BY BYLI JEŠTĚ BOHATÝ A MĚLA BYCH POŘÁD RODINU!

A NEMUSELA BYCH POSLOUCHAT, JAK KVÍLÍŠ ZE SPANÍ!
PFF!
CHROUP!
NEMŮŽU KVÍLET, KDYŽ ANI NEVÍM, CO TO ZNAMENÁ!

OCH, HUGO, FŇUK FŇUK! TO TVÝ VELKÝ TUČNÝ PANDĚRO JE K SMRTI OTRAVNÝ!

MRCHO!
BLBKO!

STRAŠNÝ, JAK UMÍŠ BÝT TVRDOHLAVÁ!
topfashion
I ♥ douche

Delaf-Dubuc

Milý Hugo,
jste opravdu šarmantní muž, navzdory vašemu jedinečnému vzhledu.
Ráda bych se s vámi setkala v soukromí, abych mohla skrýt, co k vám potají cítím.
Rande za školou, až bude černočerná tma a nikdo nás neuvidí.
Podepsaná: (Opravdu nesmírně) krásná neznámá.
A JE TO!
ODESLAT

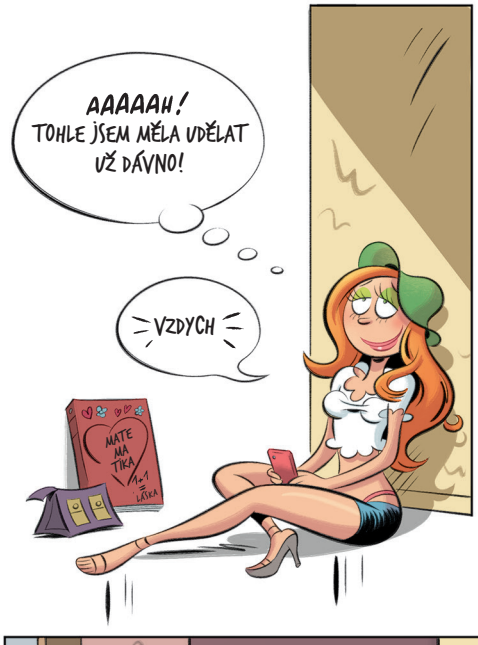
AAAAAH! TOHLE JSEM MĚLA UDĚLAT UŽ DÁVNO!
VZDYCH

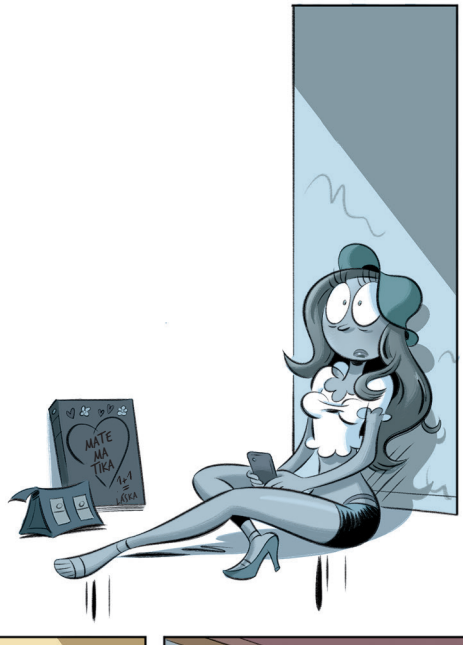

ALE NEEE! POSLALA JSEM TEN EMAIL ZE SVÉ ADRESY! JÁ JSEM ALE BLBKA, BUDE VĚDĚT, ŽE JE ODE MĚ!
TAP!
DZZZZ

Milá (opravdu nesmírně) krásná neznámá, pokud nemáte kuráž setkat se se mnou na veřejném místě a promluvit si o vašich citech, můžete se jít vycpat.
Mé jedinečné kouzlo má lepší věci na práci.
Podepsaný: Hugo

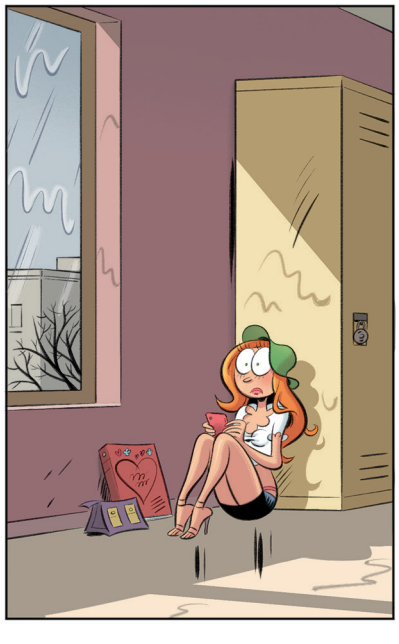

UFF! ASPOŇ MU NEDOŠLO, ŽE TO PŘIŠLO ODE MĚ!

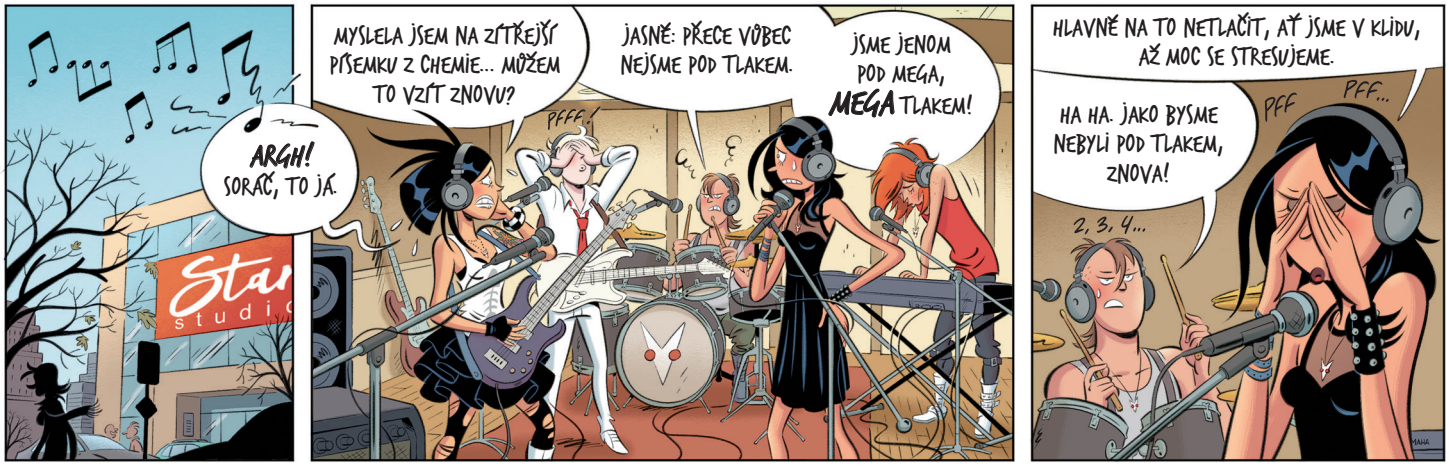
ARGH! SORAČ, TO JÁ.
MYSLELA JSEM NA ZÍTŘEJŠÍ PÍSEMKU Z CHEMIE... MŮŽEM TO VZÍT ZNOVU?
PFFF...
JASNĚ: PŘECE VŮBEC NEJSME POD TLAKEM.
JSME JENOM POD MEGA, MEGA TLAKEM!
HLAVNĚ NA TO NETLAČIT, AŤ JSME V KLIDU, AŽ MOC SE STRESUJEME.
HA HA. JAKO BYSME NEBYLI POD TLAKEM, ZNOVA!
PFF
PFF...
2, 3, 4...

BYLA JSEM JEN CHUDÁK HOLKA, V KTERÝ KAŽDEJ VIDÍ MLOKA. OOPS!
OK, UMÍRÁM.
MÁÁÁMIII
ACH JO, K**VA!

CVOKA, NE MLOKA! SORRY, TO TEN STRES...
OK, MALÁ PAUZIČKA, VŠICHNI!
MÁM PRO VÁS DOBROU A ŠPATNOU ZPRÁVU.

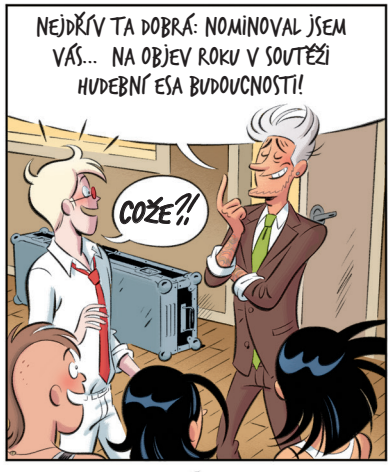
NEJDŘÍV TA DOBRÁ: NOMINOVAL JSEM VÁS... NA OBJEV ROKU V SOUTĚŽI HUDEBNÍ ESA BUDOUCNOSTI!
COŽE?!

ALE... TU CENU VYHRÁLY VŠECHNY NAŠE VZORY. JE SUPER PRESTIŽNÍ!
MYSLÍTE SI, ŽE MÁME ŠANCI?
OSTATNÍ NOMINOVANÍ VÁM NESAHAJÍ ANI PO KOTNÍKY.

DOKONCE ANI UNDERDOGS, ÚDAJNÉ HVĚZDY NA VZESTUPU, ANI JIM SE NEPODAŘILO SESADIT VÁS V ŽEBŘÍČKU.
ŘÍKÁM VÁM: NEMÁTE KONKURENCI!

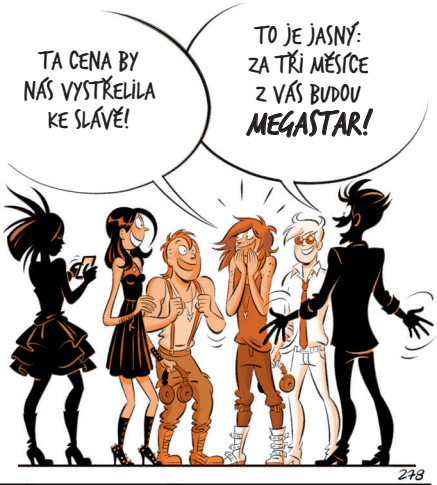
TA CENA BY NÁS VYSTŘELILA KE SLÁVĚ!
TO JE JASNÝ: ZA TŘI MĚSÍCE Z VÁS BUDOU MEGASTAR!

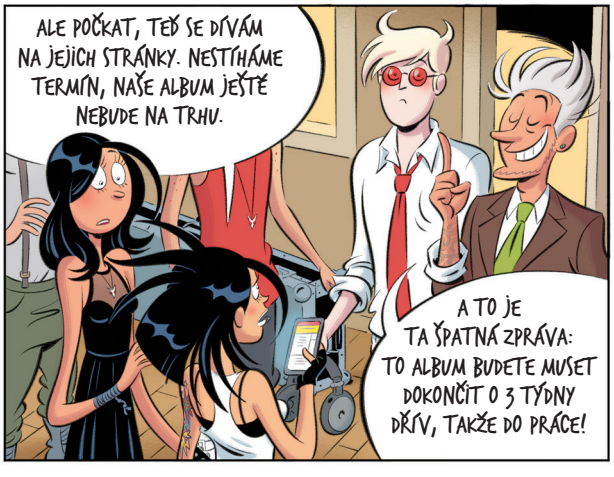
ALE POČKAT, TEĎ SE DÍVÁM NA JEJICH STRÁNKY. NESTÍHÁME TERMÍN, NAŠE ALBUM JEŠTĚ NEBUDE NA TRHU.
A TO JE TA ŠPATNÁ ZPRÁVA: TO ALBUM BUDETE MUSET DOKONČIT O 3 TÝDNY DŘÍV, TAKŽE DO PRÁCE!

OK, HLAVNĚ NA NIC NETLAČIT, JSME JENOM POD TLAKEM.

Delaf-Dubuc

DNES JSEM ŠLÁPLA DO PSÍHO HOVNA. A UVĚDOMILA JSEM SI, ŽE JE TO TA NEJHEZČÍ VĚC, CO SE MI ZA POSLEDNÍ TŘI TÝDNY STALA.
MŮJ ŽIVOT JE STRAŠNĚJ A MŮŽE ZA TO JENNY.

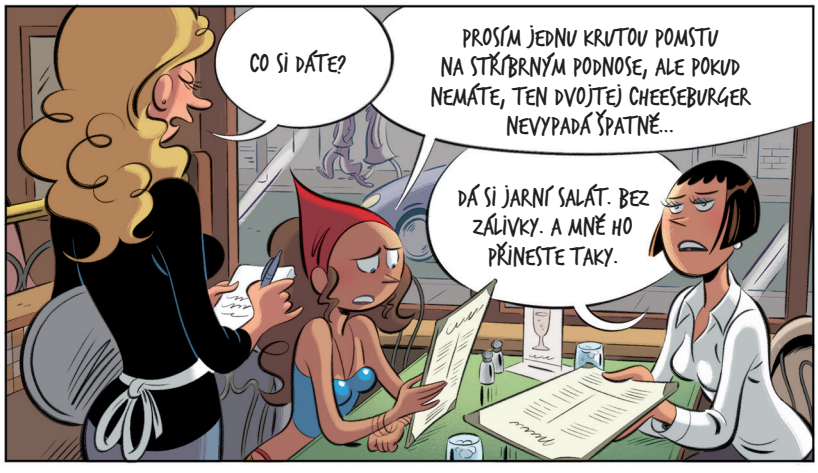
CO SI DÁTE?
PROSÍM JEDNU KRUTOU POMSTU NA STŘÍBRNÝM PODNOSE, ALE POKUD NEMÁTE, TEN DVOJTEJ CHEESEBURGER NEVYPADÁ ŠPATNĚ...
DÁ SI JARNÍ SALÁT. BEZ ZÁLIVKY. A MNĚ HO PŘINESTE TAKY.

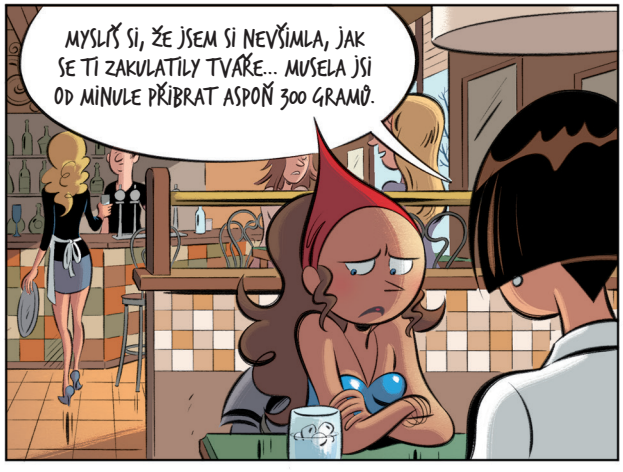
MYSLÍŠ SI, ŽE JSEM SI NEVŠIMLA, JAK SE TI ZAKULATILY TVÁŘE... MUSELA JSI OD MINULE PŘIBRAT ASPOŇ 300 GRAMŮ.

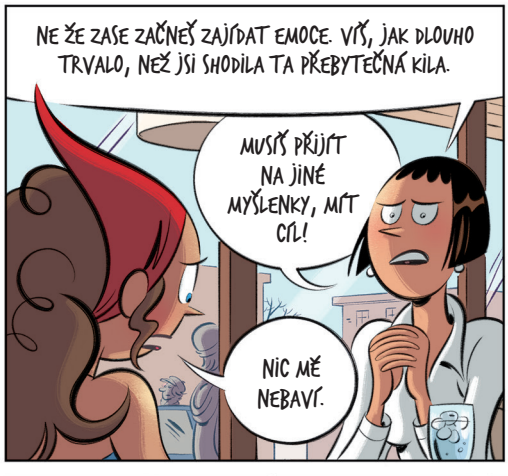
NE ŽE ZASE ZAČNEŠ ZAJÍDAT EMOCE. VÍŠ, JAK DLOUHO TRVALO, NEŽ JSI SHODILA TA PŘEBYTEČNÁ KILA.
MUSÍŠ PŘIJÍT NA JINÉ MYŠLENKY, MÍT CÍL!
NIC MĚ NEBAVÍ.

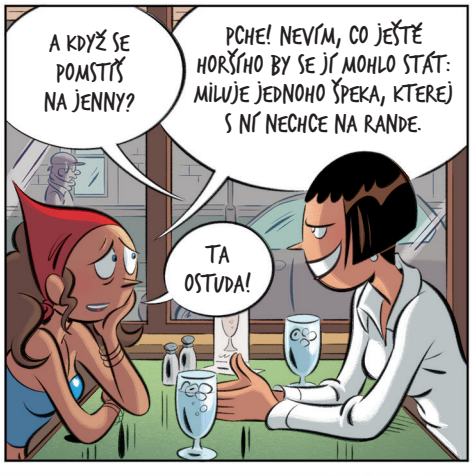
A KDYŽ SE POMSTÍŠ NA JENNY?
PCHE! NEVÍM, CO JEŠTĚ HORŠÍHO BY SE JÍ MOHLO STÁT: MILUJE JEDNOHO ŠPEKA, KTEREJ S NÍ NECHCE NA RANDE.
TA OSTUDA!

TO NESTAČÍ. NĚCO JI JEŠTĚ POŘÁD DRŽÍ NAD VODOU: ZJISTI CO A VEZMI JÍ TO!
AHA, TO NENÍ ŠPATNÝ.
HA HA! JEN NA TO POMYSLÍM A VRACÍ SE MI NÁLADA...

ZPŮSOBIT JÍ UTRPENÍ, ZNIČIT JI...
ZDRTIT JI, ROZMAŠÍROVAT...

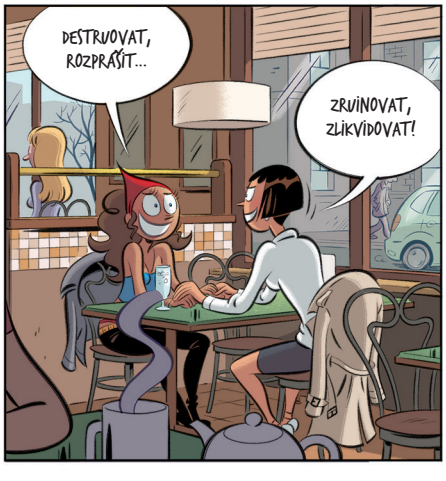
DESTRUOVAT, ROZPRÁŠIT...
ZRUINOVAT, ZLIKVIDOVAT!

KOUKNI, MÁMA S DCEROU, TÁMHLE. JAK MILÉ!
KDYŽ JE VIDÍM, ŘÍKÁM SI, ŽE TO S LIDMI JEŠTĚ NENÍ TAK ZLÉ.

Delaf-Dubuc