Je sobota ráno a všichni se chystají do na velký nákup.

obchod

a se rychle oblékají.

Peppa Tom

Moc rádi chodí s

maminka

a do !

tatínek obchod

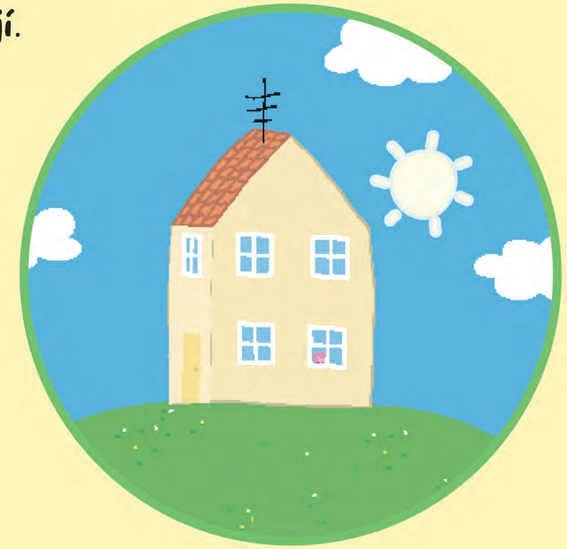

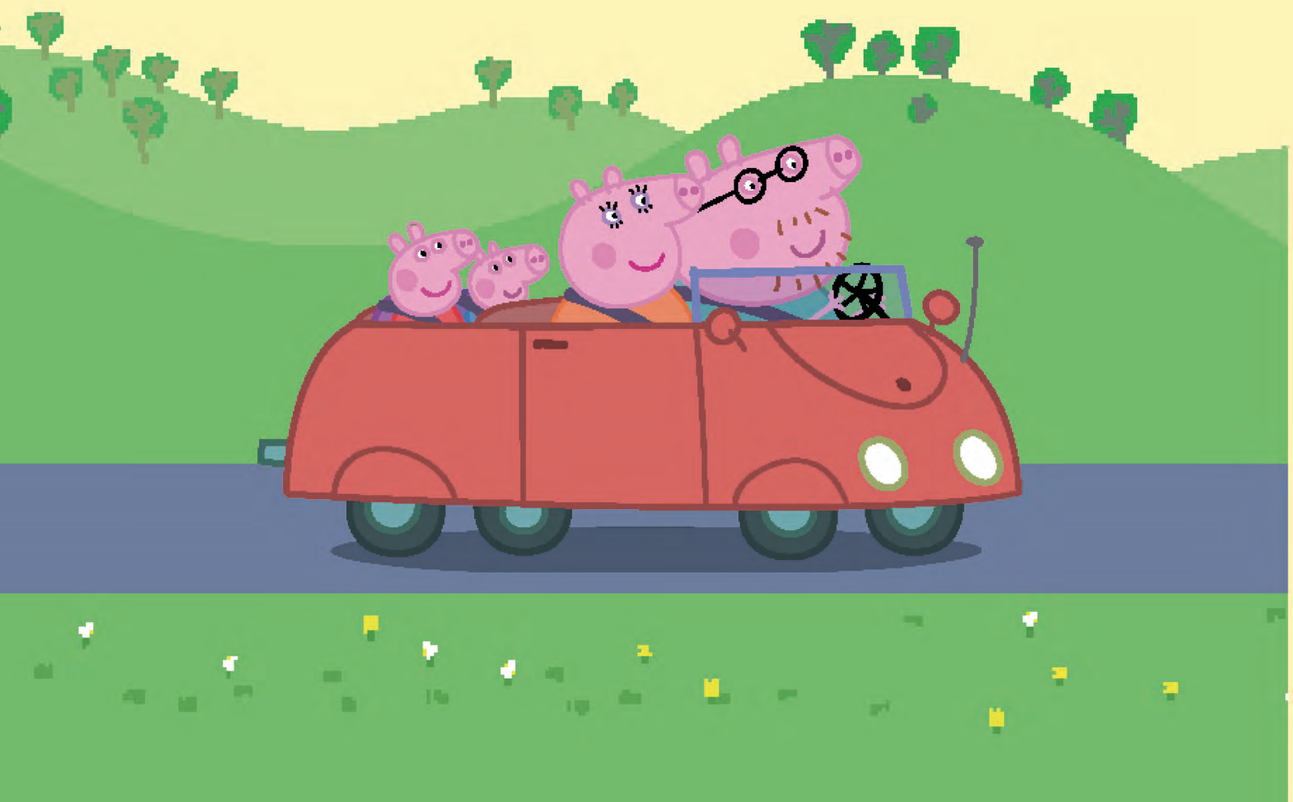

tatínek

nechce mít cestou žádné problémy, a proto se staví natankovat benzín, aby mohli v klidu jet. Je horko, a tak

koupí a výbornou zmrzlinu.

tatínek Peppa Tom ovoce
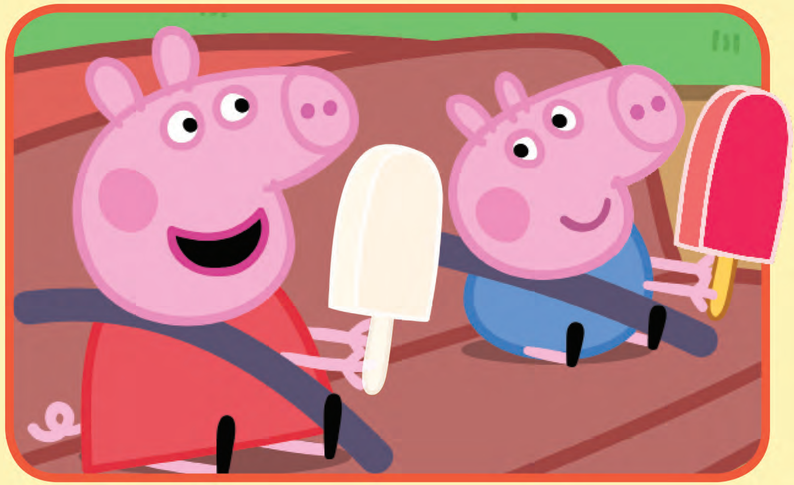
Celá rodina si užívá vyjížďku a pěkný slunečný den!